196

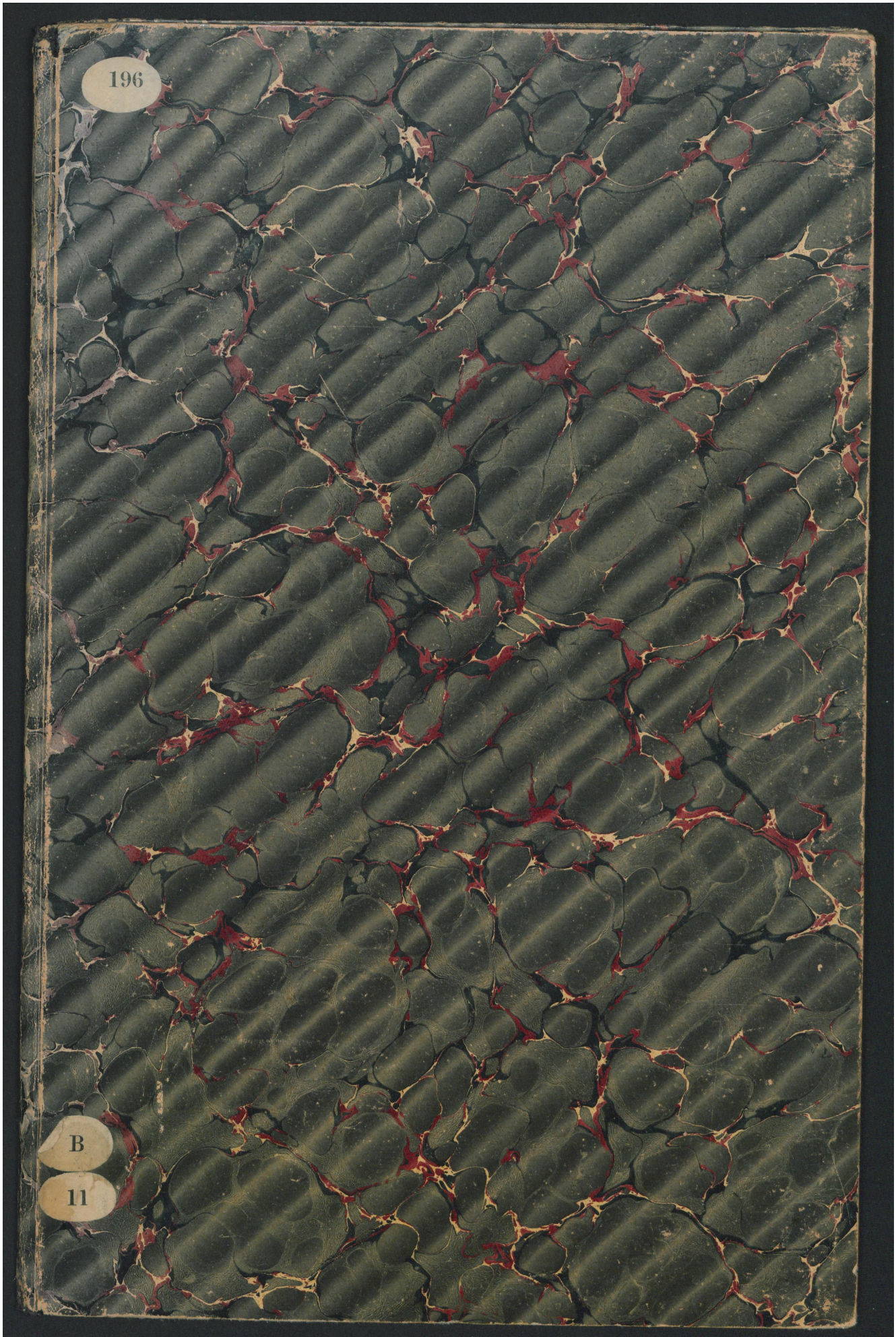

B
11

Early European Books, Copyright © 2011 ProQuest LLC.
Images reproduced by courtesy of Koninklijke Bibliotheek, Den Haag.
196 B 11

Early European Books, Copyright © 2011 ProQuest LLC.
Images reproduced by courtesy of Koninklijke Bibliotheek, Den Haag.
196 B 11

Early European Books, Copyright © 2011 ProQuest LLC.
Images reproduced by courtesy of Koninklijke Bibliotheek, Den Haag.
196 B 11

Early European Books, Copyright © 2011 ProQuest LLC.
Images reproduced by courtesy of Koninklijke Bibliotheek, Den Haag.
196 B 11

Early European Books, Copyright © 2011 ProQuest LLC.
Images reproduced by courtesy of Koninklijke Bibliotheek, Den Haag.
196 B 11

Early European Books, Copyright © 2011 ProQuest LLC.
Images reproduced by courtesy of Koninklijke Bibliotheek, Den Haag
196 B 11

Early European Books, Copyright © 2011 ProQuest LLC.
Images reproduced by courtesy of Koninklijke Bibliotheek, Den Haag.
196 B 11

Early European Books, Copyright © 2011 ProQuest LLC.
Images reproduced by courtesy of Koninklijke Bibliotheek, Den Haag.
196 B 11

Early European Books, Copyright © 2011 ProQuest LLC.
Images reproduced by courtesy of Koninklijke Bibliotheek, Den Haag.
196 B 11

KW 196 B 11
4. H. 6

Thresor Literaire,

CONTENANT

Plusieurs diverses Escritures,
les plus usitees es Escoles Francoyses des
Provinces unies du Pays-bas.

Escrit et mis en Lumiere

PAR

Jean Vanden Velde,
Mr. d'Escole Françoys en la populeuse
et tres antique ville marchande de Hærlem.

POUR

M. D. V. Horenbeeck, et M. L. Serweytius.

1621.

Gerardus. Gauw. Sculp. Hærlemens.

KONINKLIJKE BIBLIOTHEEK

Early European Books, Copyright © 2011 ProQuest LLC.
Images reproduced by courtesy of Koninklijke Bibliotheek, Den Haag.
196 B 11

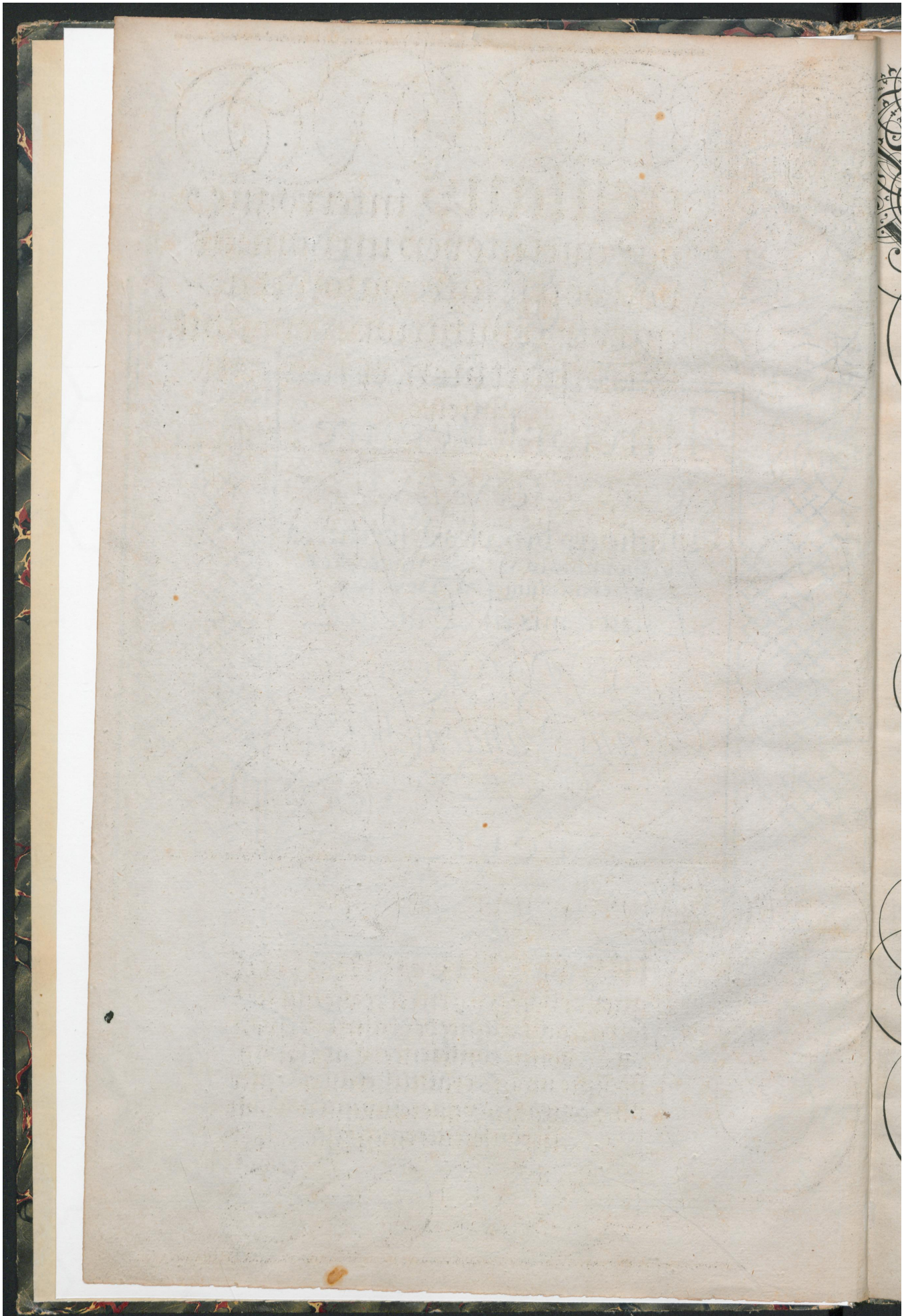

Early European Books, Copyright © 2011 ProQuest LLC.
Images reproduced by courtesy of Koninklijke Bibliotheek, Den Haag.
196 B 11

Agesilaus interrogué par quel moyen un homme pouvoit se faire valoir et acquerir reputation; rêpondit, En disant bien, et faysant mieux.

Pelias estant demandé quelle chose il y a en ceste vie qui ne soit accompaignee de crainte. Respondit, La bonne conscience. Car il n'y a homme moins craintif, et au cõtraire plus courageux que celuy qui n'a point la conscience cauterisée.

Early European Books, Copyright © 2011 ProQuest LLC.
Images reproduced by courtesy of Koninklijke Bibliotheek, Den Haag.
196 B 11

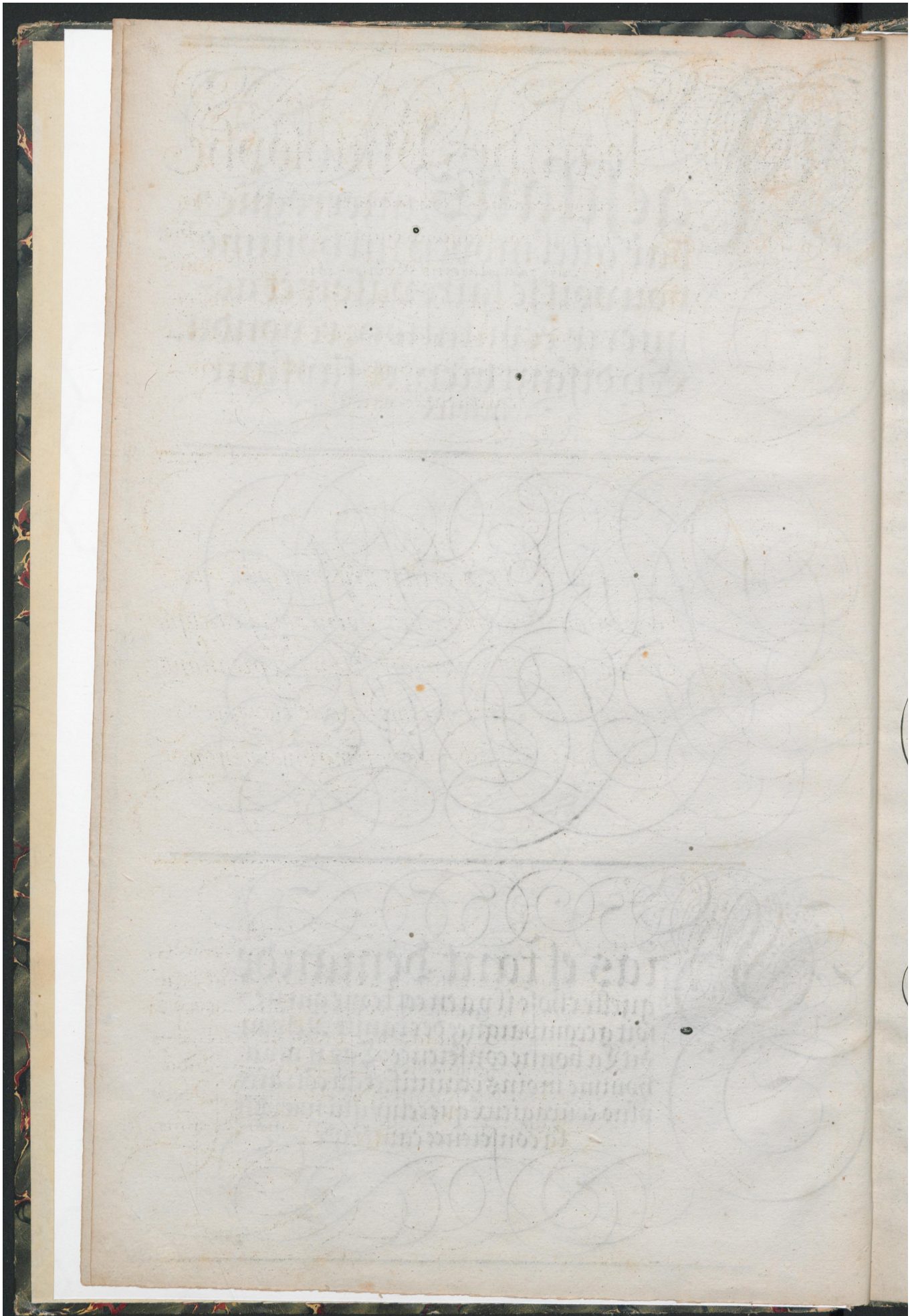

Early European Books, Copyright © 2011 ProQuest LLC.
Images reproduced by courtesy of Koninklijke Bibliotheek, Den Haag.
196 B 11

Cleanthes Philosophe
Interrogué quelle estoit la cause que les Anciens,
ne s'estans pas beaucoup employez à la philosophie;
estoyent neantmoins devenuz plus braves hom̃es
de ce temps là, que n'estoyent ceux d'aujourd'huy,
Il respondit: Parce que pour lors ils s'exerçoyent
en la chose mesme; maintenant ils s'exercent
seulement ès parolles.

DIOGENES estant prié d'un quidam de
luy vouloir dire comment il pourroit s'enseigner
soy-mesme. Il respondit, En reprennant
premierement en toy-mesme, ce que tu reprens
en autruy: Aamabcmedemfemghiijkmlnopor.

Euripides disoit, que l'homme de bien,
et vivant vertueusement estoit celuy seul, qui
se devoit maintenir et reputer pour noble, et
au contraire l'homme meschant et vicieux
pour ignoble, quand bien il seroit descendu
de la race de Hercules, voire d'un Pere
plus noble que Jupiter. Raimundus Fuus.

Early European Books, Copyright © 2011 ProQuest LLC.
Images reproduced by courtesy of Koninklijke Bibliotheek, Den Haag.
196 B 11

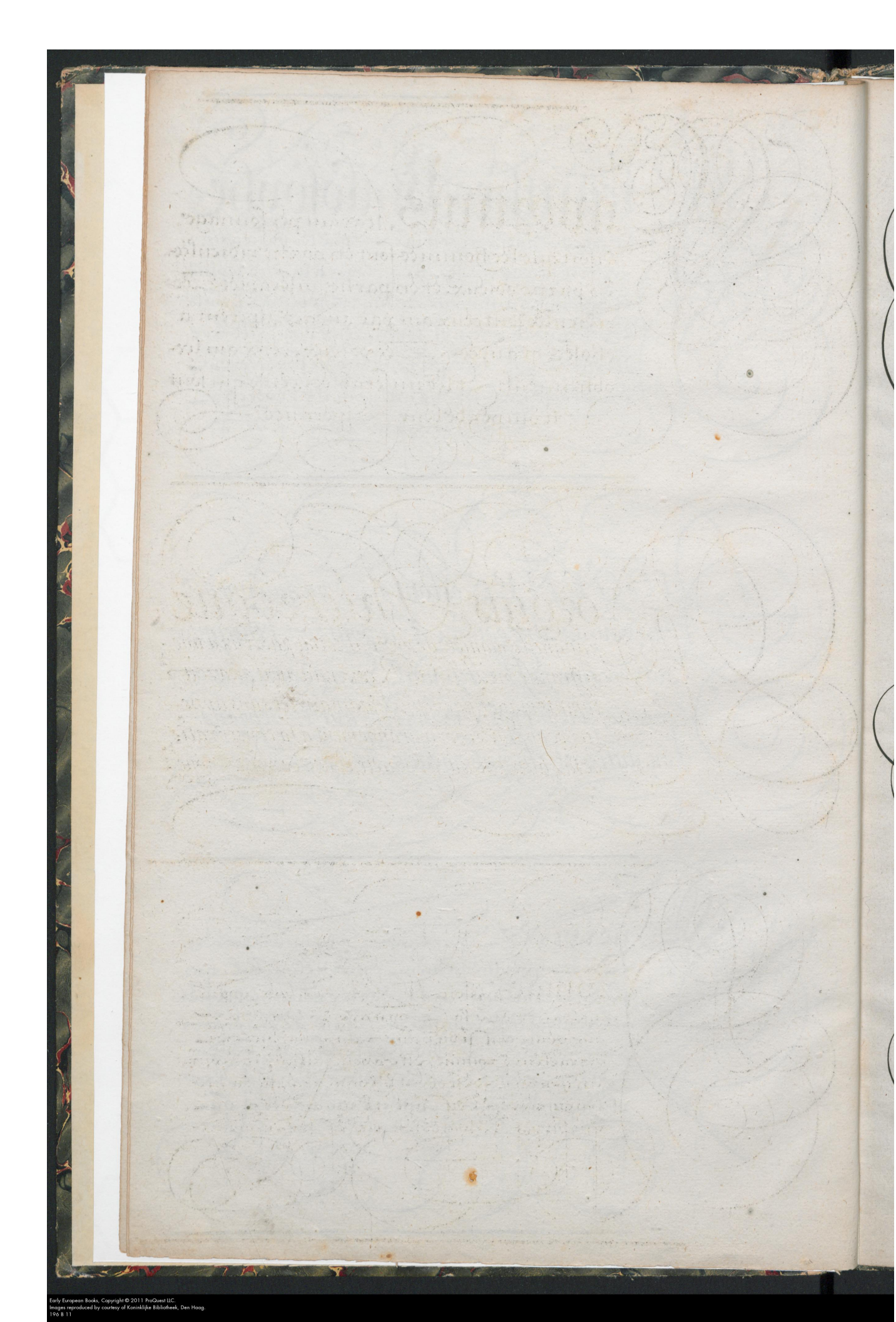

Early European Books, Copyright © 2011 ProQuest LLC.
Images reproduced by courtesy of Koninklijke Bibliotheek, Den Haag.
196 B 11

Favorinus, le savant personnage, disoit que les hommes sont en partie ridicules, en partie odieux, et en partie misérables: Les ridicules sont ceux qui par audace aspirent à choses grandes: Les odieux, ceux qui les obtiennent: Et les misérables, ceux qui sont trompez de leur Espérance.

Gorgias Interrogué par quelle maniere de vivre il estoit parvenu à une si grande vieillesse: Respondit qu'il n'avoit jamais mangé par dessus l'ordinaire, et sans appetit: ce qui luy servoit grandement à la conservation de la santé, entant que Sobrieté, cause de vivre longue.

Hippias disoit avoir trouvé un très-grand mal, veu que la Loy n'avoit déterminé une peine aussi bien aux falsifiateurs et detracteurs comme elle avoit fait aux larrons: attendu qu'ils desrobent l'honneur et la bonne renommée, et dissipent l'amitié des amis, qui surpasse tous les biens du monde.

Early European Books, Copyright © 2011 ProQuest LLC.
Images reproduced by courtesy of Koninklijke Bibliotheek, Den Haag.
196 B 11

Psocrates nous admonneste de nous
ordonner volontairement au labeur corporel,
et nous y exercer continuellement, afin que
s'il advenoit que fussions contraints de tra-
vailler il nous semblast moins grief et
insupportable, joint aussi que l'homme accou-
stumé au travail, est plus dispost q̃ l'oyseux.

Palodemon
en une langue estrange, Est en
François signifié par bon Ange,
Que nostre Dieu incessamment
nous baille, Pour au maling esprit
faire tousjours bataille.

Luciue Paulus, Capitaine des Rom.s
ayant prins Persée, Roy des Macedoniens, ne
faillit à luy monstrer bonne mine et faire tout le
meilleur et le plus gracieux accueil dont il se pouvoit
aviser: disant que si c'est chose honnorable de jetter
bas et surmonter du tout son ennemy, qu'il n'est en
rien moins louable d'avoir misericorde de celuy qui
est tombé en malheur et infortune.

Early European Books, Copyright © 2011 ProQuest LLC.
Images reproduced by courtesy of Koninklijke Bibliotheek, Den Haag.
196 B 11

Early European Books, Copyright © 2011 ProQuest LLC.
Images reproduced by courtesy of Koninklijke Bibliotheek, Den Haag.
196 B 11

Vecene Illustre et noble homme Romain, rencontrant un jour le poete Virgile, luy demanda quelle chose c'estoit dont la personne ne se pouvoit saouler, luy respondit: Que de toutes choses la similitude de nouveauté sachoit, hormis celle de tousjours entendre et apprendre.

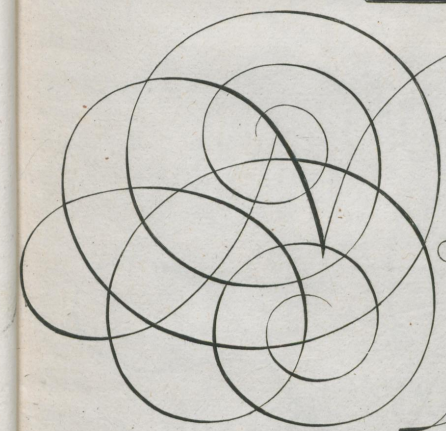

Socrates Philosophe disoit les hommes courroucez estre semblables à une lampe, laquelle par trop grande superfluité et abondance d'huyle ne rend point de lumiere: Qui ainsi aussi l'homme courroucé et surmonté de colere, ne pouvoit user de raison ny discretion.

Octavianus Empereur des Romains, fut si grand amateur des bonnes Lettres, qu'il donnoit faveur à toute homme ingenieux de son temps. Veritablement il n'y a chose plus digne pour un Roy que de tousjours s'accompaigner de gens doctes et sçavants, veu qu'iceux par leur bon conseil, luy servent de remede de guarant contre ses ennemis et toutes mutations de son Royaume.

Early European Books, Copyright © 2011 ProQuest LLC.
Images reproduced by courtesy of Koninklijke Bibliotheek, Den Haag.
196 B 11

Early European Books, Copyright © 2011 ProQuest LLC.
Images reproduced by courtesy of Koninklijke Bibliotheek, Den Haag.
196 B 11

Platon nous enseigne qu'il ne se faut point par trop contrister, quand nous voyons quelqu'un estably en plus grand authorité, ou plus riche que nous: Mais se souvenir qu'il y a un nombre infiny d'autres hommes qui nous sont inferieurs, Et fin que la consideration de l'incommodité d'autruy, nous rend la nostre plus commodieuse et supportable.

Apprends

Sophiste, estant reprins qu'en ses accusations il estoit plus doux qu'il n'enseignoit: Il vaut mieux respondit-il, que vous apprennez de moy à estre doux, que moy de vous à estre cruel et inhumain. Ce qui estoit tres-bien respondu pour un Payen, entant qu'il n'y a vertu plus recommandée q̃ l'humanité et douceur. Aabemedemmedeme.

Utiliue refusant à un sien Amy quelque chose injuste, il en fust grandemẽt faché, luy disant par indignation: Quel besoing ay-je de ton amytié si tu me refuses ce que je demande: Et moy, respondit l'autre, de la tienne, s'il me faut faire chose deshonneste, injuste et vicieuse pour l'amour de ta personne.

Early European Books, Copyright © 2011 ProQuest LLC.
Images reproduced by courtesy of Koninklijke Bibliotheek, Den Haag.
196 B 11

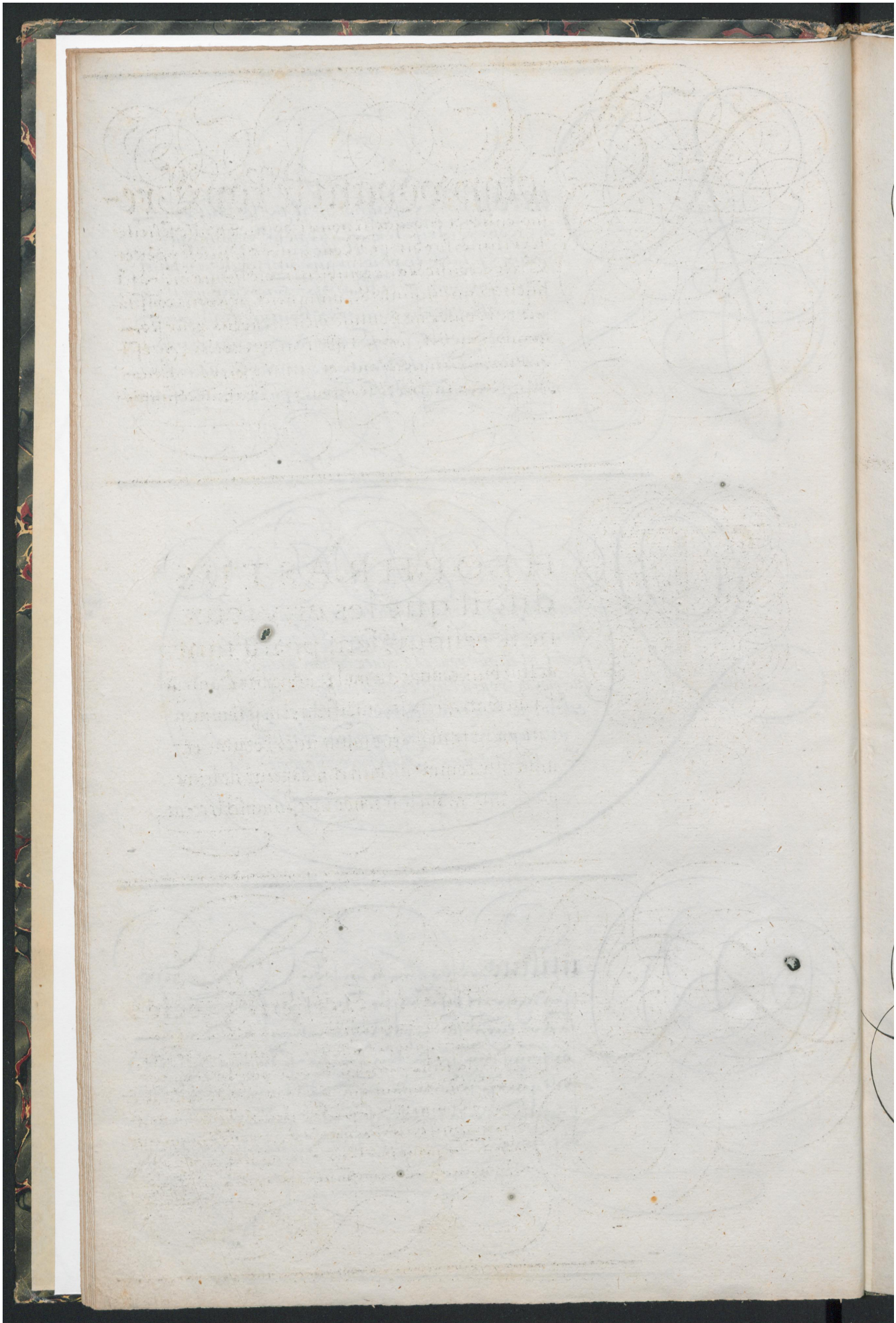

Early European Books, Copyright © 2011 ProQuest LLC.
Images reproduced by courtesy of Koninklijke Bibliotheek, Den Haag.
196 B 11

Solon voyant le Roy Cre-
sus enflé et enorgueilli pour l'opinion d'une felicité
terrienne, luy dit: Noue autres Philosophes et
Grecs, considerans combien la vie humaine est
sujette à une infinité de mutations, n'avons cous-
tume de reputer un homme bien-heureux pour ses
grandes richesses et abondance de biens, n'est
que les Dieux luy ont continué son bon-heur
jusques à la fin de ses jours. Abcindefinghe.

THEOPHRASTUS
disoit que les envieux
ne se resiouyssent point tant
de leur bien, comme du mal et aduersité d'autruy:
Et au contraire ne se contristent et ne se tourmen-
tent point tant de leur mauvaise Fortune et
aduersité, comme du bien et prosperité de leurs
prochains ce qui leur ronge incessammẽt le coeur.

Virgile tres-excellent Poete,
chantoit ordinairement et maintenoit fort
et ferme, qu'il ne falloit se confier et asseurer
qu'en la seule misericorde, bonté et volonté
de Dieu, d'autant que les hommes estans des-
loyaux et muables, Dieu seul est fidele, tout
bon et misericordieux, et qui n'abandonne ne
delaisse jamais ceux qui mettent leur
esperance et confiance en luy seul, &c.

Early European Books, Copyright © 2011 ProQuest LLC.
Images reproduced by courtesy of Koninklijke Bibliotheek, Den Haag.
196 B 11

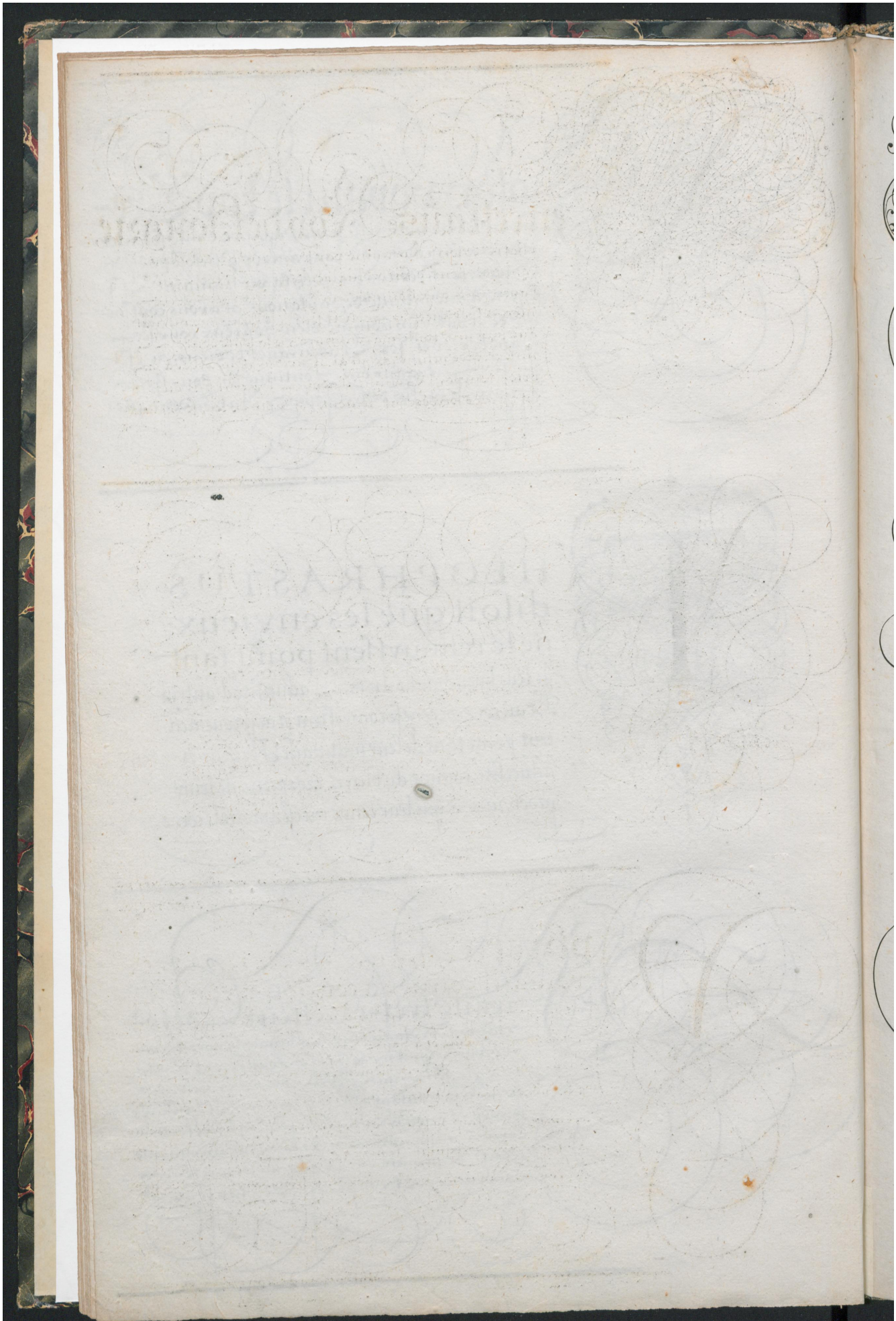

Early European Books, Copyright © 2011 ProQuest LLC.
Images reproduced by courtesy of Koninklijke Bibliotheek, Den Haag.
196 B 11

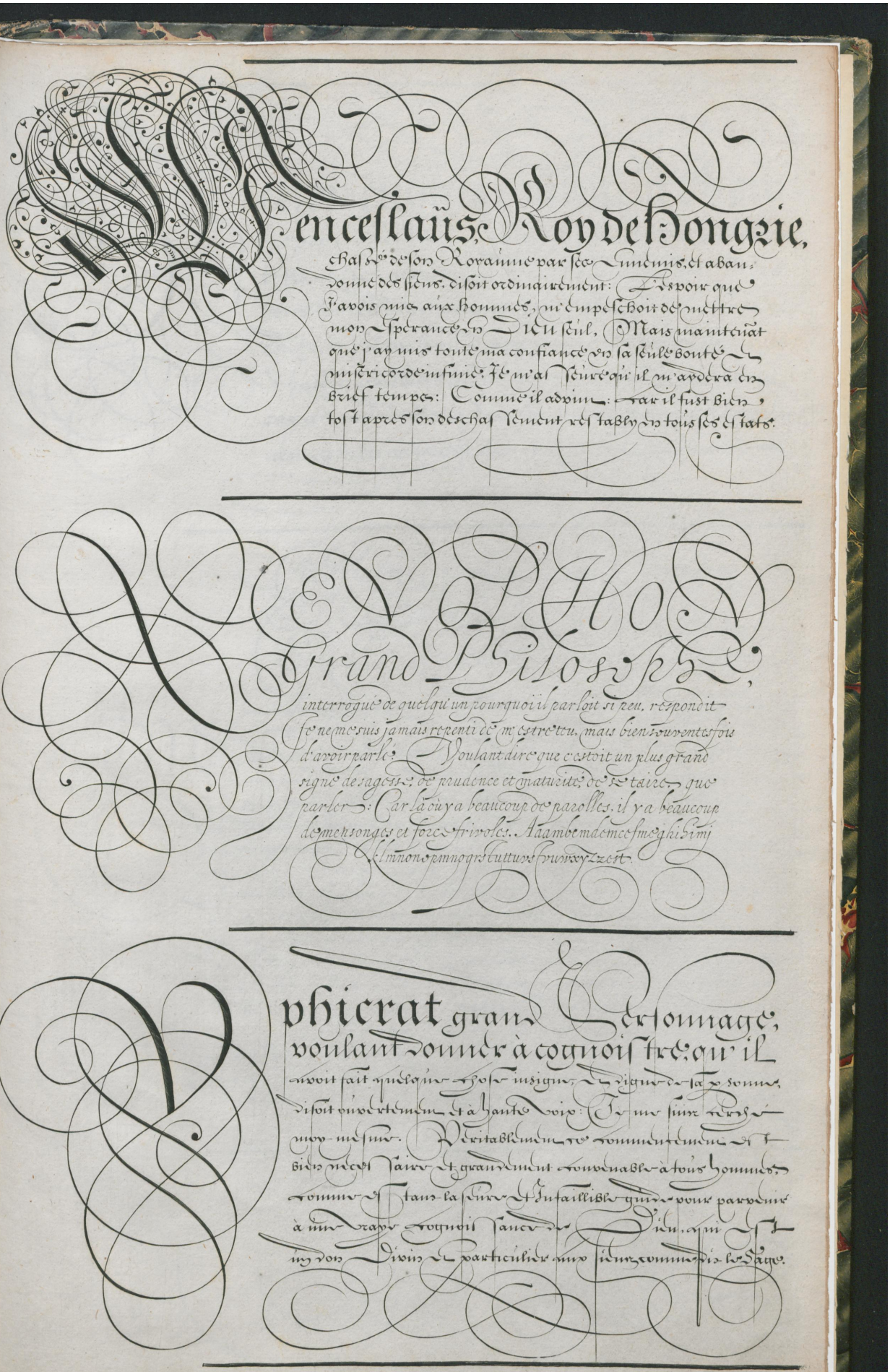

Early European Books, Copyright © 2011 ProQuest LLC.
Images reproduced by courtesy of Koninklijke Bibliotheek, Den Haag.
196 B 11

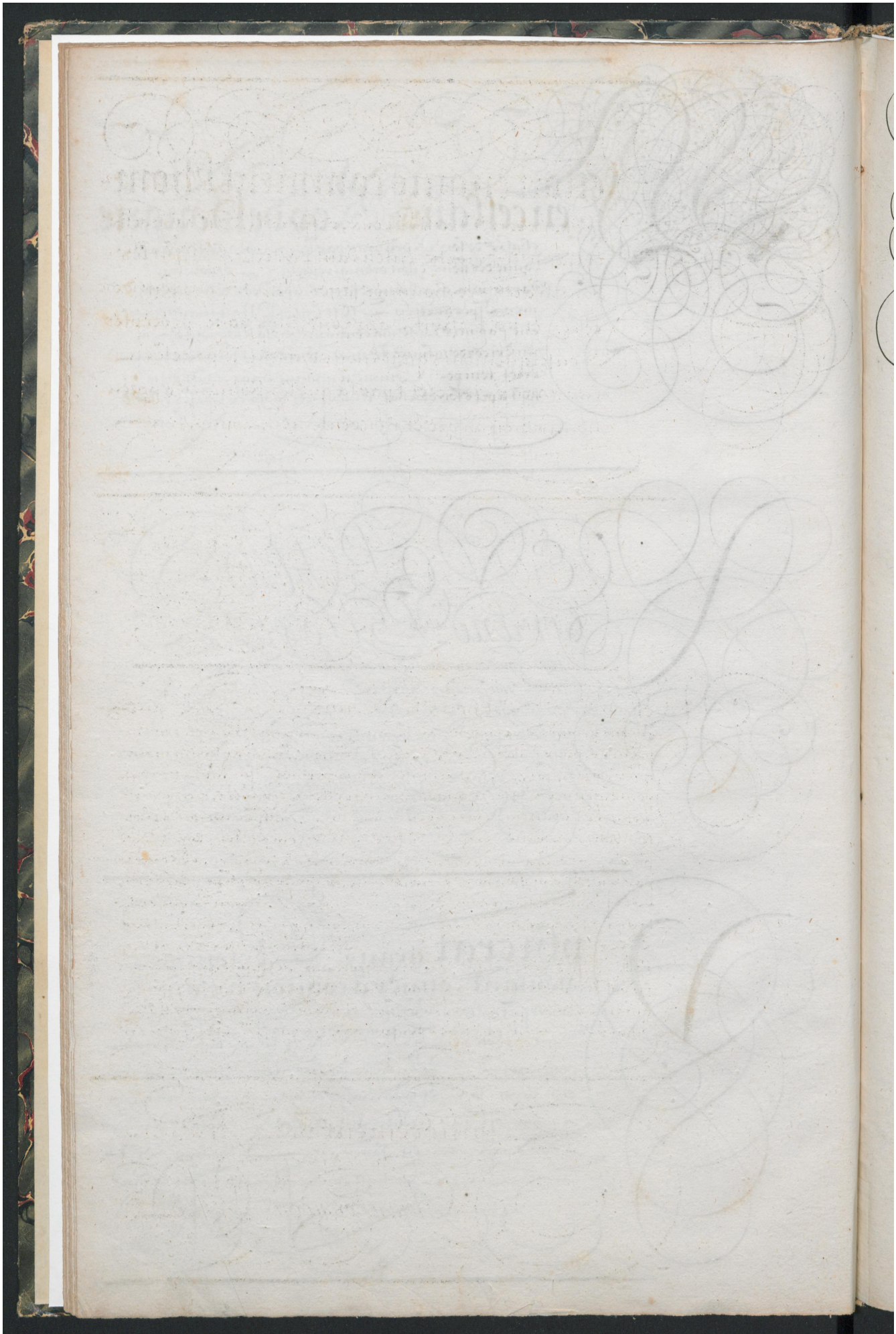

Early European Books, Copyright © 2011 ProQuest LLC.
Images reproduced by courtesy of Koninklijke Bibliotheek, Den Haag.
196 B 11

Zenon enquis comment l'homme pourroit estre heureux, respondit, S'il approche et hante les morts: entendant par cela, s'il lisoit les bons livres des hommes sages et doctes qui sont decedez, et s'il tachoit d'apprendre les bons preceptes et enseignements qu'ils nous ont laissé par escrit: car à vray dire, c'est par là que les hommes apprennent à bien vivre et heureusement mourrir.

A Messrs: mes tres-chers Confreres,
Mre: David van Horenbeeck,
Et Mre: Laurens Serweytius, Salut.

Messieurs, et bons Amis, Vous ayant promis d'adjouster ce second Livre Exemplaire un premier, pour l'usage des Escoles Françoises, n'ay voulu manquer d'y satisfaire et m'acquiter de ma promesse, tant pour contenter voz Esprits amoureux de belles Escritures, que pour avancer l'utilité et proufit du commun: Esperant qu'il sera semblable au soulier de Theramenes, qui estoit bon à tous pieds, c'est à dire propre et convenable à tous hommes, et par consequent bien quis et voulu de tous ceux qui font profession de la Plume et autres Amateurs d'un outil si divin et admirable tant en son invention et diversité de geure, qu'en sa promptitude et dexterité aux negoces et affaires de tous hommes en general. Vous priant de l'avoir pour agreable, et le prendre en vostre protection à l'encontre des Envieux et mes-disans, qui trouvent tousjours à redire sur l'ouvrage d'autruy, et demeurent eux-mesmes tousjours en croupe. Et tant &c.

L'entierement vostre,

Jean vanden Velde.

Early European Books, Copyright © 2011 ProQuest LLC.
Images reproduced by courtesy of Koninklijke Bibliotheek, Den Haag.
196 B 11

Early European Books, Copyright © 2011 ProQuest LLC.
Images reproduced by courtesy of Koninklijke Bibliotheek, Den Haag.
196 B 11

Fondement de la Lettre Bastarde.

Aiceeciocagoqd, Fiirijnmnxupp
pxuwwxxyy, llbhhkstszz.
Aabcdefghiklmnnopqrrstvuwwxyzz.

Fondement de la Lettre Comune.

Aiceeodaqqre. Fiijnmnnnnnnnrprputtttt,
nxuvuwwxxyyz. llbhhkkllltsttsz.
Aambcmdemfmefmtfmmghhijkmllmmmnoonmnpmpm
pqrmqrrmmrstvmwvmmxxxmmyzmyzest.
abcdefghiklmnopqrrrstvttwxyzz.

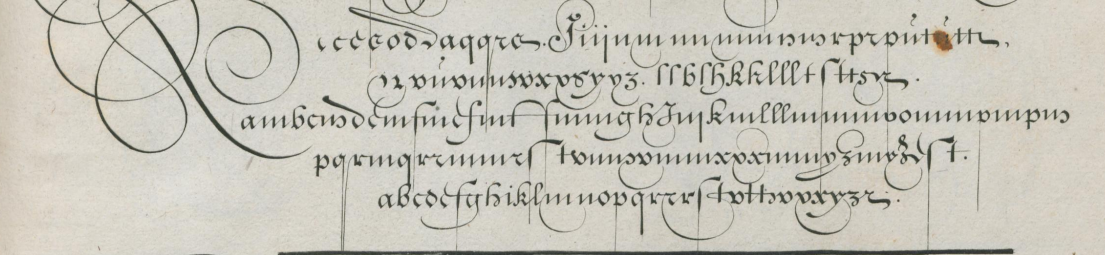

Fondement de la lettre Italique.

Aicoaqdocdcege. llbbbhhkllfe. inmrrutttuupprnn
vuvruvunwuxyyzzstssrsrrzlest.
Aambmbbmcmemdemdcmemefegmhmhiijmklmllmnop
omppmqrmrrstmttuuvmwxymzmz
Aabcdceefemgemghhiijklmnopqrsrrstvutvuwxyzz.

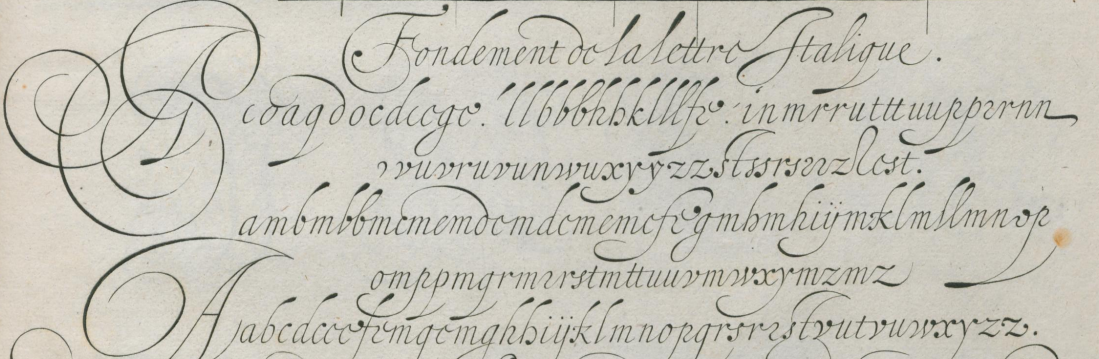

ABCDEFGHIKLMN
OPQRSTVVWXYZZ.

Fondement de la lettre Courante.

Aiceeocgaqqrdddeeeeeopppprdeee
llllbbhkkllttttutuuuefattftfftstsst
mmmmmmmmmmmnopppprprprurrrdertte
llbbbbbwdwbvdnwuvuuwwvwvwe
uuwenvndendwxvnuuwxwnwxxmndxyyze
zzzxyyzyestyyzxxzzestsssstsest
jeyhyqrqrrstys. estyrrmmdheschehst.
Aambmcdemfmzmhmklmnoprmqrmstvxmyz.
Aambmcdemmfgmmhmkmlmmxmmpmqrrm
ssmtmmttvmmxmmymzest.

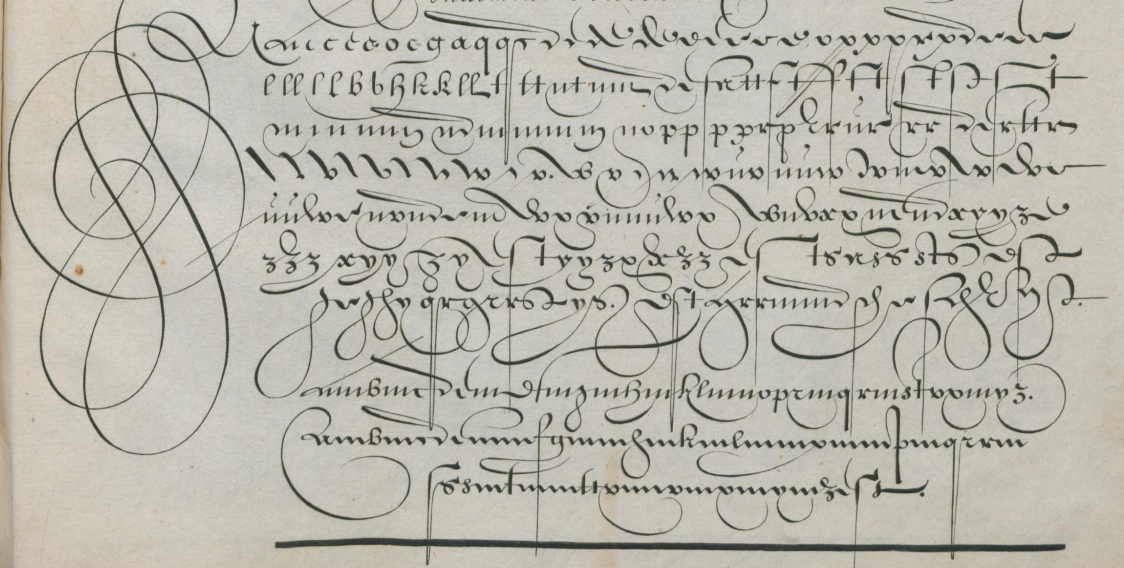

Early European Books, Copyright © 2011 ProQuest LLC.
Images reproduced by courtesy of Koninklijke Bibliotheek, Den Haag.
196 B 11

Early European Books, Copyright © 2011 ProQuest LLC.
Images reproduced by courtesy of Koninklijke Bibliotheek, Den Haag.
196 B 11

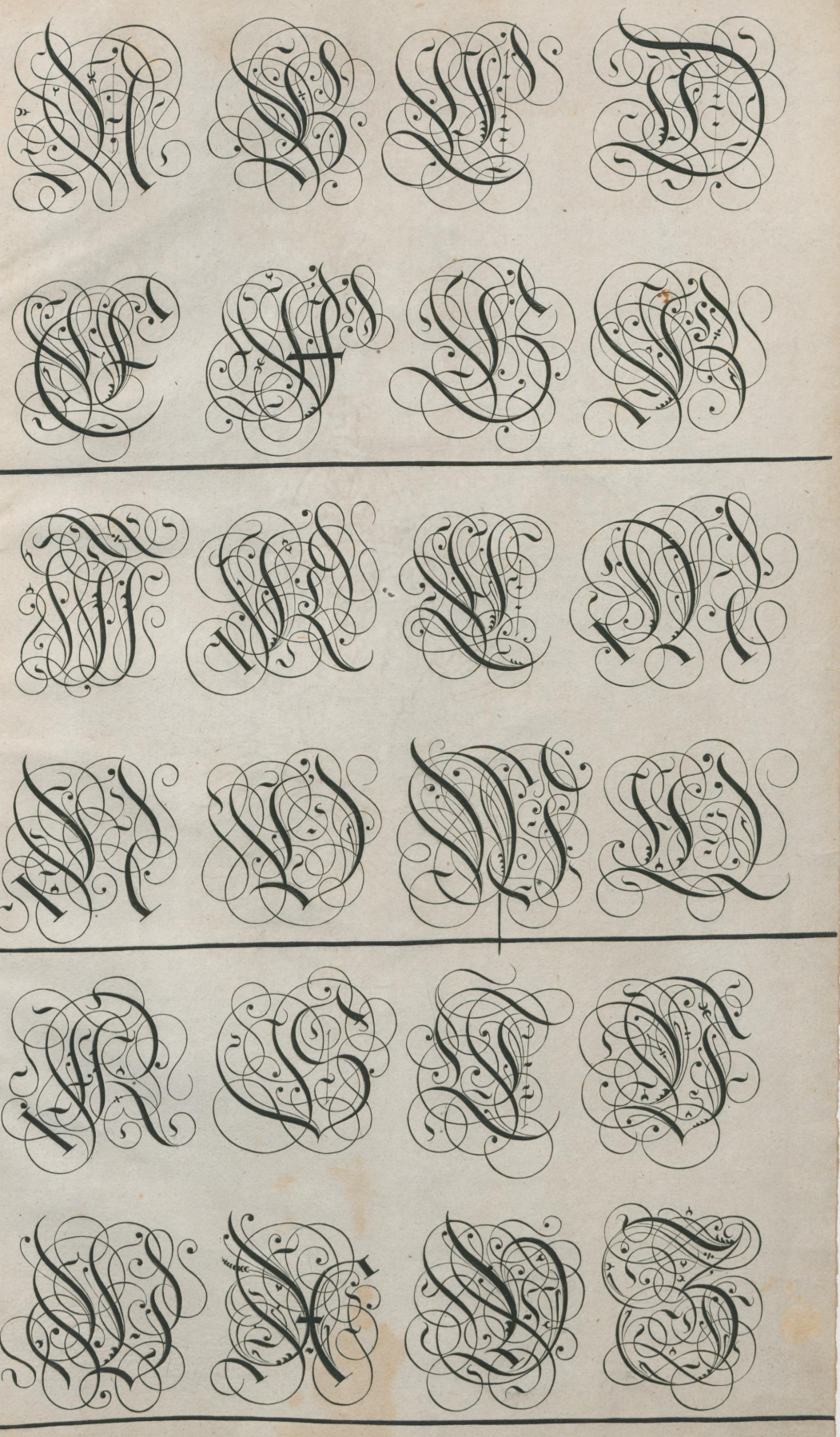

Early European Books, Copyright © 2011 ProQuest LLC.
Images reproduced by courtesy of Koninklijke Bibliotheek, Den Haag.
196 B 11

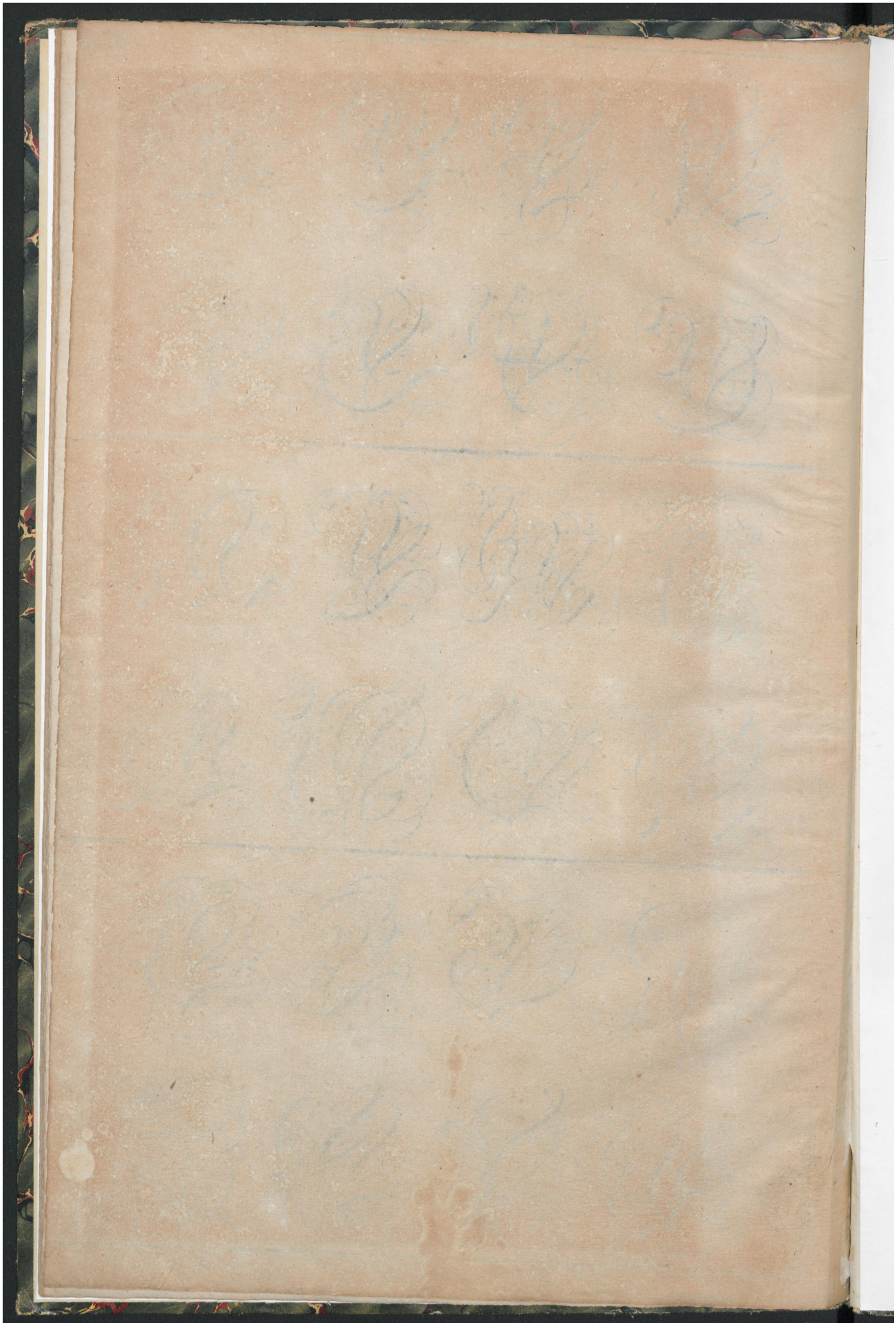

Early European Books, Copyright © 2011 ProQuest LLC.
Images reproduced by courtesy of Koninklijke Bibliotheek, Den Haag.
196 B 11

Early European Books, Copyright © 2011 ProQuest LLC.
Images reproduced by courtesy of Koninklijke Bibliotheek, Den Haag.
196 B 11

Early European Books, Copyright © 2011 ProQuest LLC.
Images reproduced by courtesy of Koninklijke Bibliotheek, Den Haag.
196 B 11

Early European Books, Copyright © 2011 ProQuest LLC.
Images reproduced by courtesy of Koninklijke Bibliotheek, Den Haag.
196 B 11